

Tätigkeit

- Kunden beraten
- Verkaufen
- Abrechnungen machen
- Waren beschaffen und präsentieren
- Kundenwünsche erfüllen
- Fahrradrahmen herstellen und ändern
- Komplettfahrzeuge aus Einzelkomponenten herstellen
- Dokumentation herstellen
- Fahrräder serienmäßig herstellen



Zukunftschance

Dieser Beruf kann nicht maschinell übernommen werden und deshalb ist es ein sicherer Arbeitsplatz. Dieser Beruf ist in Städten gut, wo man viel Fahrrad gefahren wird. Er ist besonders geeignet für Hauptschüler.

Adressen

Verband des Deutschen
Zweiradhandels e.V.
Große-Kurfürsten-Straße 75
33615 Bielefeld
D Fon:+49.521.965100
Fax:+49.521.9651020
Internet
E-Mail: info@vdz2rad.de

Bundesinnungsverband für das
Deutsche Zweiradmechaniker –
Handwerk
Franz-Lohe-Straße 21
53129 Bonn
D Fon:+49.228.9127289
Fax:+49.228.9127151
Internet
E-Mail:
zweiradverband@kfzgewerbe.de



Zweiradmechaniker Fachrichtung Fahrrad



Begrüßung

Sehr geehrte Leser,
In diesem Flyer wird der Beruf
Zweiradmechaniker Fachrichtung
Fahrrad näher beschrieben,
z.B. was man machen muss. Der
Zweck des Flyer, dass ihr mehr
über den Beruf oder den
Traumberuf lernt. Ich habe ein
Praktikum absolviert und als
Aushilfe in eine Fahrradwerkstatt
gearbeitet.



Vorraussetzung

Man braucht einen
Hauptschulabschluss,
aber der muss nicht überall
gut sein: Man braucht gute
Noten in Mathe, in Physik
und in Werken/Technik. Dazu
braucht man Fingerfertigkeit,
gute Nerven, man muss gut
mit Kunden klar kommen.

Diagramm der Abschlüsse

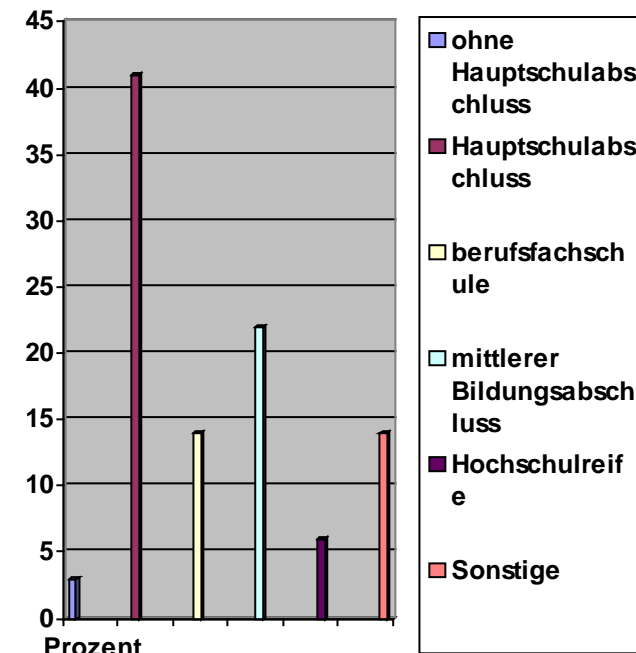

Das ausbildungsgeld

1. Ausbildungsjahr 260 bis 375 €
2. Ausbildungsjahr 290 bis 415 €
3. Ausbildungsjahr 320 bis 454 €
4. Ausbildungsjahr 390 bis 490 €

Zeugnis

Nr. _____ Vor- und Zuname _____

Klasse _____ Schuljahr _____ / _____ Halbjahr _____

Verstimmte Stunden _____, davon unentschuldig _____ Stunden _____

LEISTUNGEN IM PFLICHTBEREICH

Deutsch <input type="checkbox"/> <small>Keine</small>	Arbeitslehre ¹⁾	_____
Englisch <input type="checkbox"/> <small>Keine</small>	Technik	_____
Mathematik <input type="checkbox"/> <small>Keine</small>	Wirtschaft	_____
Naturwissenschaften ¹⁾	Hauswirtschaft	_____
Biologie	Religionslehre	_____
Chemie	Sport	_____
Physik	Kunst	_____
Gesellschaftslehre ¹⁾	Musik	_____
Erkunde		
Geschichte		
Politik		

Wahlpflichtunterricht (evtl. als Klausur) _____

Weiterer Unterricht _____

Arbeitsverhalten²⁾ _____

Leistungsbereitschaft _____ Zuverlässigkeit/Sorgfalt _____

Sozialverhalten³⁾ _____

(vgl. gegebenenfalls Beschreibung/Erklärung der Note „unbefriedigend“)

Teilnahme an Arbeitsgemeinschaften _____

Angaben zum außerunterrichtlichen Engagement⁴⁾ _____

1) Nichtstoffwechselstoffe
2) Nebennoten für die Bewertung des Arbeitsverhaltens und des Sozialverhaltens; sehr gut = entspricht den Anforderungen in besonderem Maße; gut = entspricht den Anforderungen in vollem Maße; befriedigend = entspricht den Anforderungen im Allgemeinen; befriedigend- = entspricht den Anforderungen noch nicht; 2) Die Angaben beziehen sich auf das außerunterrichtliche Engagement in und außerhalb der Schule.